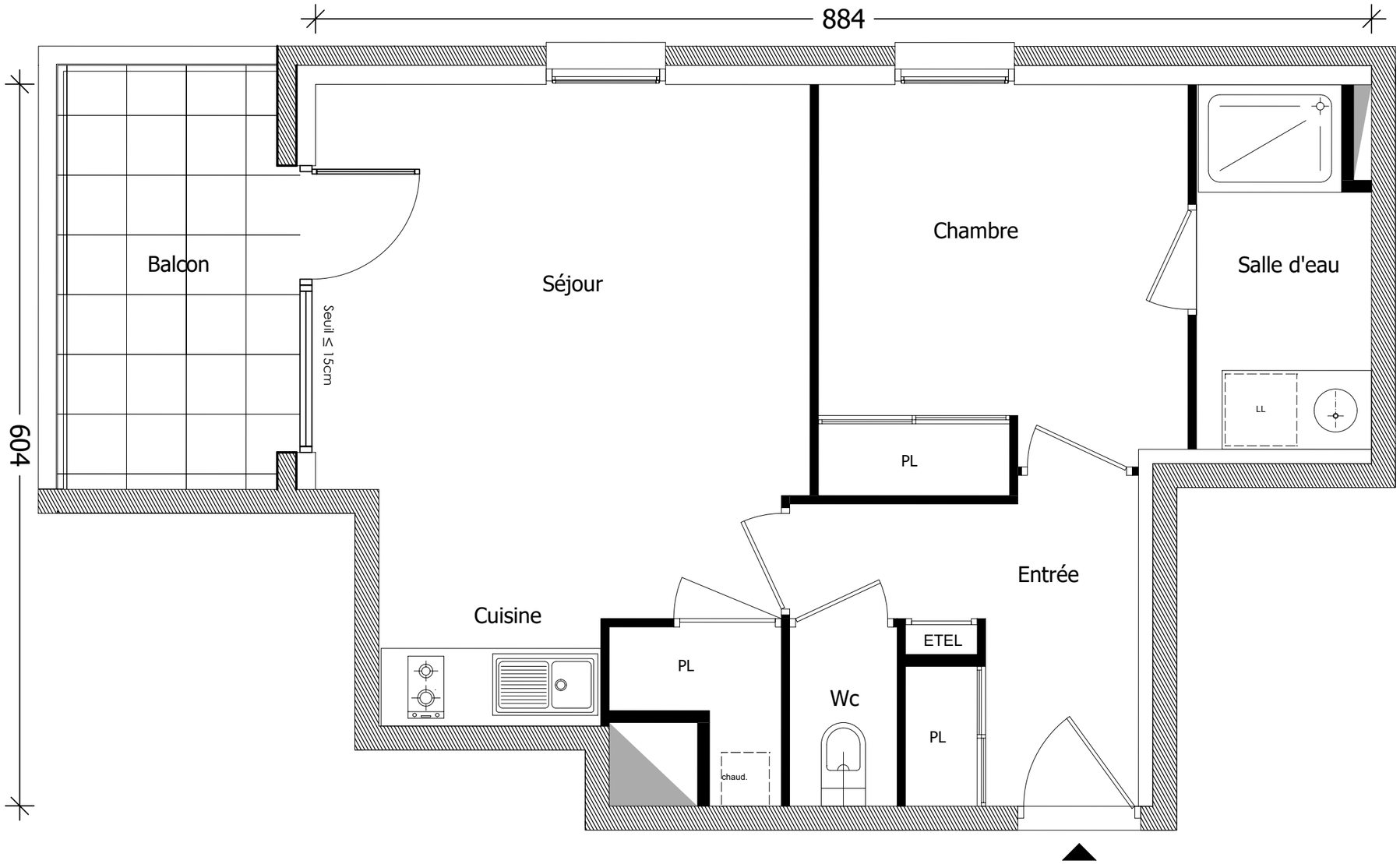

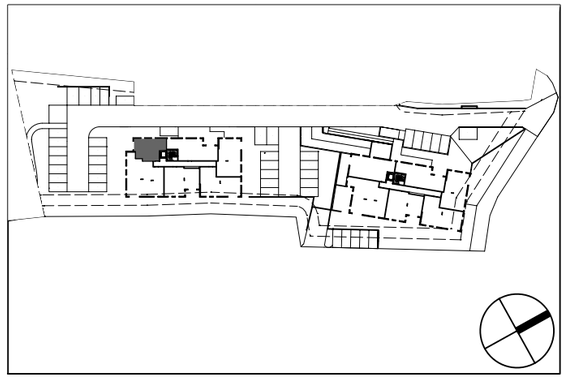

Bâtiment	**A**
Appartement n°	**10**
Type	**T2**
Niveau	1

Séjour/Cuisine	20.85 m²
Entrée	5.76 m²
Chambre	10.08 m²
Salle de bain	4.25 m²
Wc	1.35 m²

Surface habitable	**42.29 m²**
Balcon	6.53 m²

La surface des pièces comprend la surface des placards

Le présent document est susceptible de modifications techniques et administratives.
La hauteur des seuils d'accès aux loggias, terrasses et balcons est liée aux contraintes structurelles et aux respect des normes constructives et DTU en vigueur
Logement évolutif selon l'article 64 de la loi ELAN (LOI n° 2018-1021 du 23 Novembre 2018 portant Evolution du logement, de l'Aménagement et du Numérique

22 octobre 2025